東安中学校　校歌

青木　孝雄　作詞
小木曽　薫　作曲

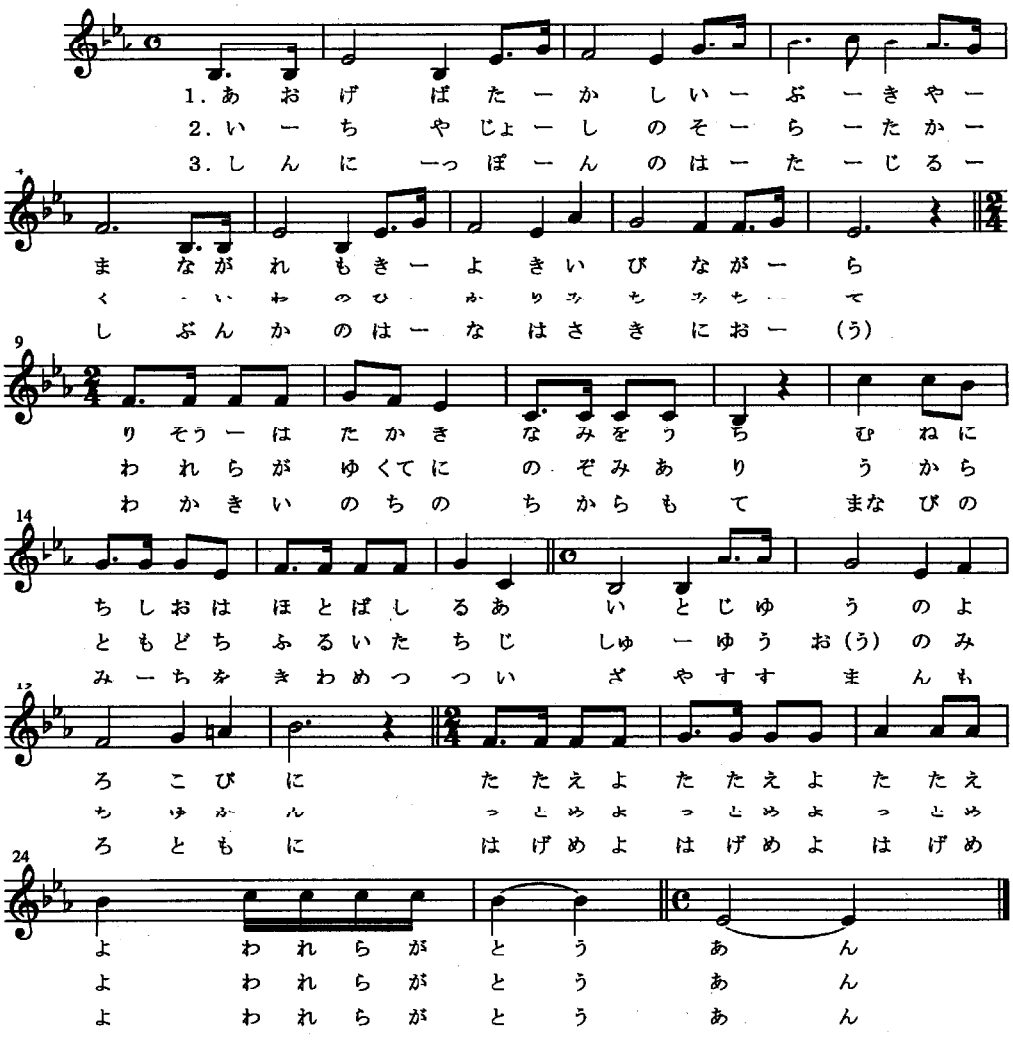

一

仰げば高し　伊吹山
流れも清き　揖斐　長良
理想は高き　波をうち胸
に血潮は　ほとばしる愛
と自由の　よろこびにた
たえよ　たたえよ
たたえよ　吾等が東安

二

一夜城址の空高く
平和の光　みちみちて
吾等が行くてに希望あり
うから友どち　奮いたち
自主勇往の　道行かん
つとめよ　つとめよ
つとめよ　吾等が東安

三

新日本の　旗じるし
文化の花は　咲きにおう
若き生命の　力もて
学びの道を　きわめつつい
ざや進まん　もろともには
げめよ　はげめよ
はげめよ　吾等が東安